时隔6年

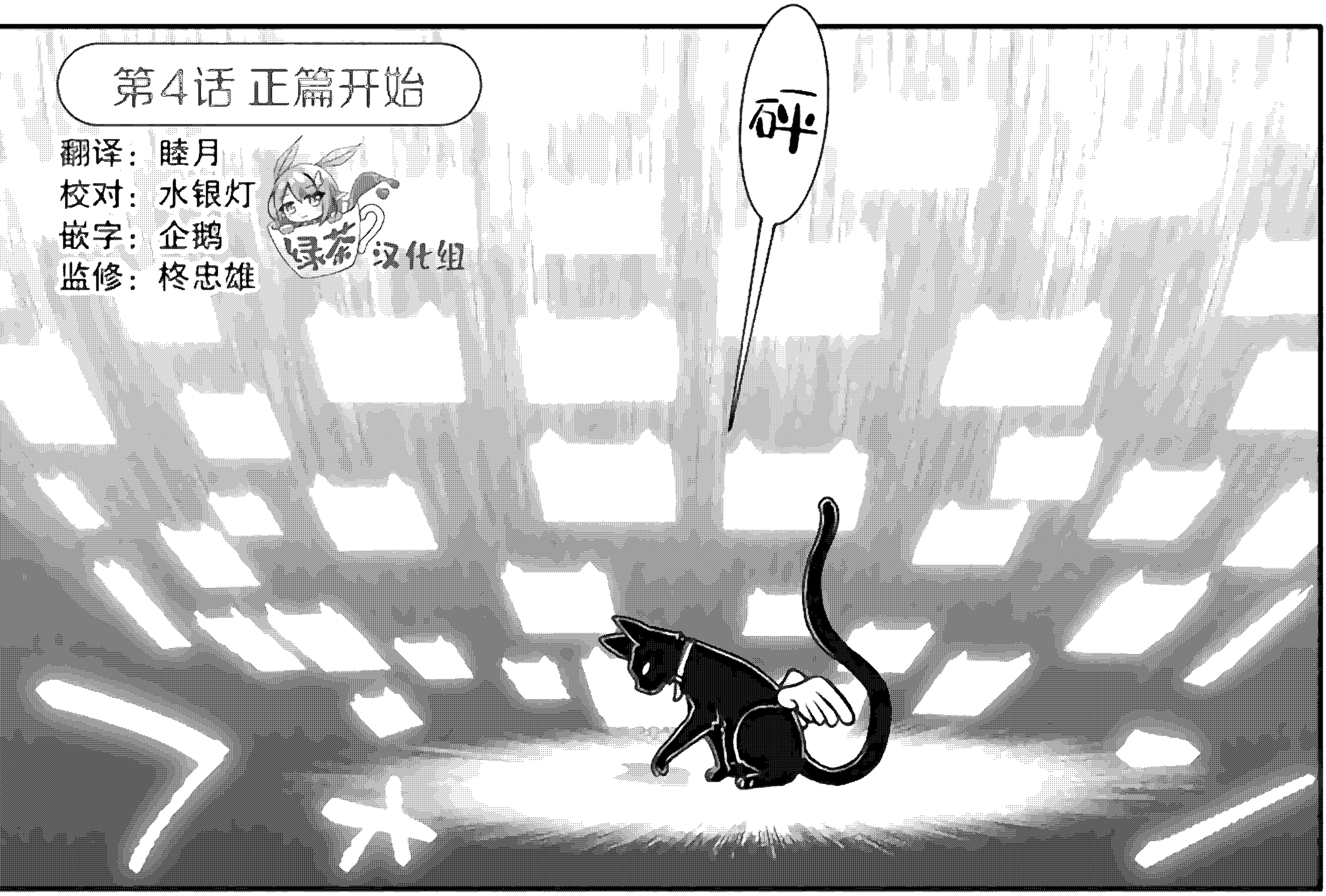
第4话 正篇开始
翻译：睦月
校对：水银灯
嵌字：企鹅
监修：柊忠雄
绿茶 汉化组
砰

自从之前
偷瞄了一眼
状况的那时起
已经过了6年
在接近『故事』
开始的这个
时候时隔6年
再次与她相会

ギシェエアアアア

6年前…
8岁时候的她
等级已经42了

威胁度已经
能与小型暴龙
相匹敌

假如把她
比喻成
魔兽的话

如果那个怪物成长了的话!?
设想状况A
『野兽类型』
ゴァァァァ
咕呵呵呵呵
小猫吗
一口就能吞下啊
咕哼哼呵呵呵
……!
不要啊!!

类型B
『冷酷类型』

咿嘻嘻嘻嘻……
来当飞刀的
靶子正合适呢……

救命啊!!

太太讨厌了吧
这要我怎么
辅助啊!?

感觉都没法
活着回来……!!

…但是
也不能一直
像这样逃避
现实啊……

要问为什么
因为『正篇』
已经开始了啊

离作为这个世界
本源的乙女游戏
『圣女与4位
骑士们』的舞台

聖女と4人の騎士たち

泽尔比亚王国
王立学院的
入学典礼
只剩些许时间

新的开始

继续游戏

本作品仅供交流学习使用
下载后请于24小时内删除
严禁用于任何营利行为

主人公『光之圣女』
卡莲也会入学

作为恋爱对象的
4位骑士也是

还有『恶役千金』
伊丽莎白也是啊！

ブル
ブル
ブル

所以
没法像这样
一直逃避下去了

得好好地
面对她才行
无论

无论 她变成了何种怪物也——

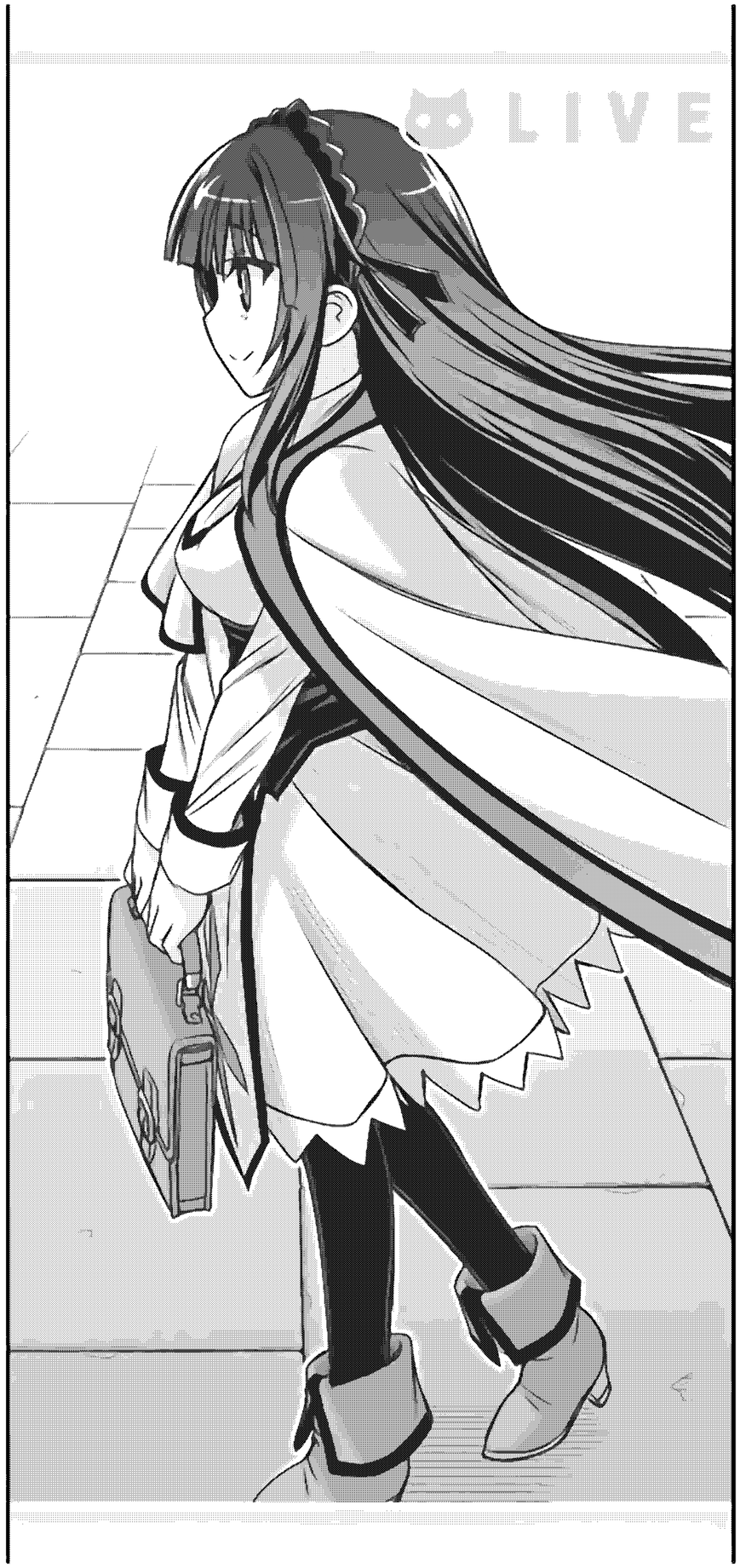
LIVE

LIVE

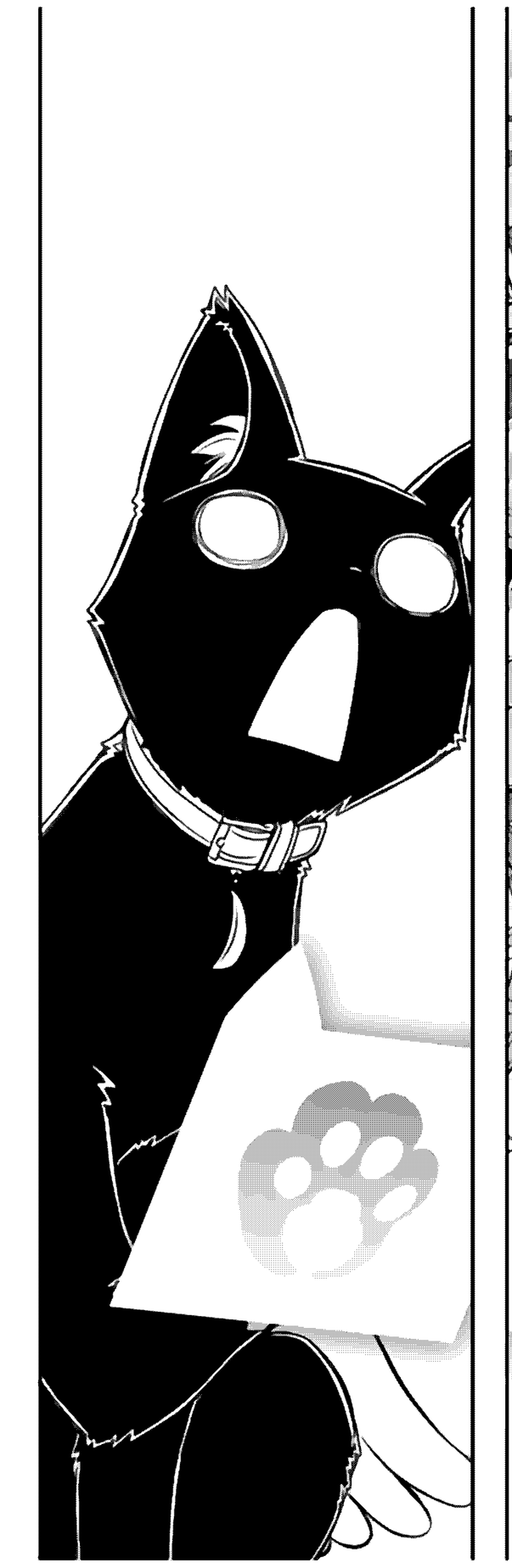

那么我们出发吧库洛艾
好的伊丽莎白大小姐
到王都学园用马车需要10天的时间

伊丽莎白·M
『恶役千金』等级 45

这不挺好的嘛!!

ドン

奇怪 这是什么挺好的啊!?

好期待在学园的生活呢

不是 是很好啊!

这样我就能辅助了啊

超棒的不是嘛!!

这真不错…！真的很有深闺大小姐的感觉！

太好了…看样子是回到人类的世界了呢我放心了!!

而且等级也只是上升了2级

◎逆光

哎呀兄长大人？

噫!?

噫咿咿

ビクッ

ビ!

LIVE
兄长大人…
还请您多多
爱惜您的身体哦
BEFORE
LIVE
嗯？
兄长大人？
奇怪你
还真是瘦了
有够多的呢
肥满
大敌
为了不让我
再用魔法
把您的脂肪像
拧抹布那样拧出来…!!

※肥胖乃健康之敌

ガタッ

ガタッ

这是被干什么了!?

喷喷喷
快来人啊

谁快点把那个恶魔从家里给我带出去～

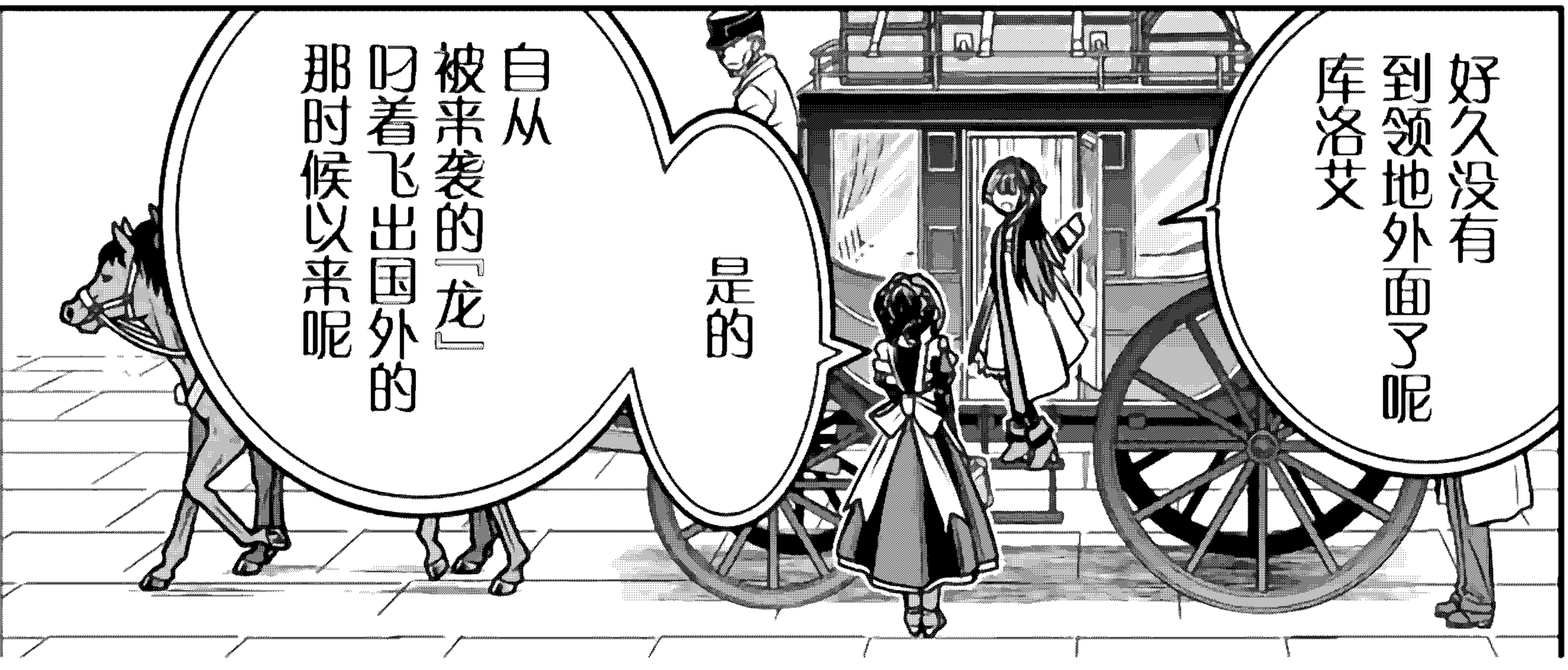

你说什么!?

打倒那玩意后一起掉下去真的很麻烦呢～

不真要那么说的话是跑着追上去的我来的更加

呀啊啊啊啊……

还有喊叫声…
食人魔和
哥布林？

离这里大概4公里
左右的地方有马车
在被魔兽群袭击着…？

果然是这样
我过去一趟

ガチャ

大小姐！

没事的库洛艾！
我立刻就回！

诶？

魔力
解放

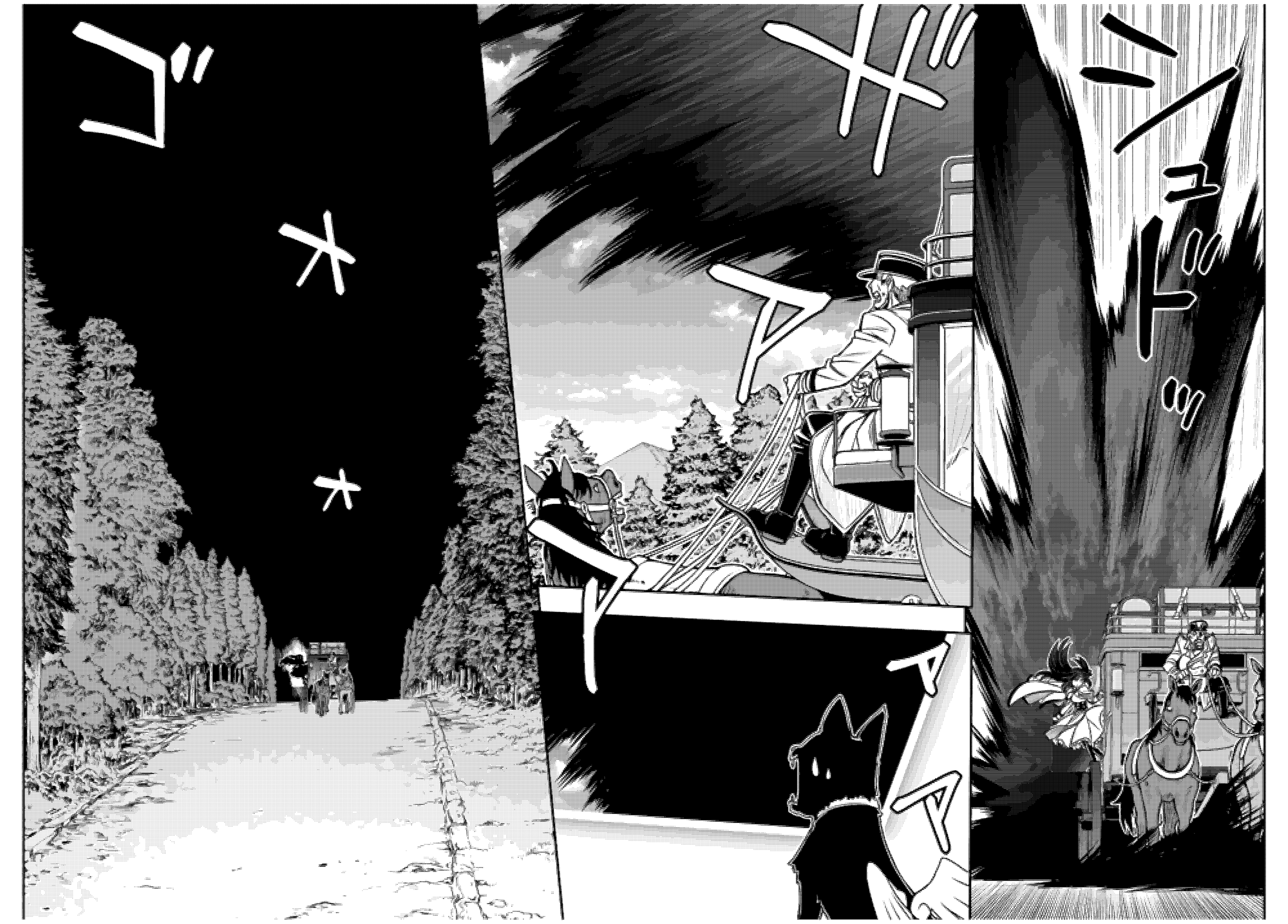
ゴ
ゴ
ギ
ア
ア
ア
ン
ド

ズズズズ
什……!?
ズズズズ

ア
ア
ア

ボボ
ドドド

怎么了!?

不行啊看不到！

究竟发生了什么——!?

广广范围的即死攻击……

而且4公里的距离只靠跳跃就一瞬间……!?

往来点一下灯

不行啊点不亮!!

就这才等级45!?

开玩笑的吧

这没个100级的话

……

裂裂裂

伊丽莎白·M

『恶役千金』等级45

ドン

10禁ルール
伊丽莎白·M
『恶役千金』等级 945
行数限制解除
945

太好了 大家都没事

那么 撤退

……诶？

那个制服是……？

女主角
『圣女』卡莲
等级 2

第5話に続く！

绿茶汉化组

招募令

翻译

能将日文内容翻译成中文，
也欢迎会日语的新人尝试。

校对

能够修正翻译君的
中文与日文错误。

嵌字

有PS基础，心智成熟，
时间充足且有一定耐心。
新人也欢迎尝试。

美工

熟练使用PS，
具有较强的图片处理能力
与图片再造能力。

图源

能够提供高清稳定的图源。
短篇也欢迎哦。

绿茶汉化组

加入汉化组请戳群号
650555549
招新群 加群注明职位

催更吐槽 愉快交谈
519729776
对外交流吹水群